

5 Numărul de înmatriculare					
Deținător		Inspectoratul de poliție al			
Data nașterii (Nr. de înm. la Reg. Com.)		Data înmatriculării			
Adresa		Semnătura și ștampila			
6 Numărul de înmatriculare					
Deținător		Inspectoratul de poliție al			
Data nașterii (Nr. de înm. la Reg. Com.)		Data înmatriculării			
Adresa		Semnătura și ștampila			
Mențiuni					
27. MAR 2013 27. NOV 2014 (data, semnătura și ștampila)					
1	2	3	4	5	6

176192

Tiparit la ELTRONIS

CARTEA DE IDENTITATE A VEHICULULUI

1 Numărul de înmatriculare B-38-JHA	
Deținător PORSCHE MOBILITY SRL PUNCT DE LUCRU	Inspectoratul de poliție al SRIPIV BUCUREȘTI
Data nașterii (Nr. de înm. la Reg. Com.) 18915227	Data înmatriculării 03.01.2012
Adresa Sos. Barbu Vacarescu Nr. 201, Sector 2, P. București	Semnătura și ștampila
2 Numărul de înmatriculare AB-08-KAY	
Deținător DIRECTIA JUDETEANA DE DEZINTINIE SI ECOLOGIZARE ALBA IULIA CF 13807186	Inspectoratul de poliție al Județului
Data nașterii (Nr. de înm. la Reg. Com.)	Data înmatriculării 03 2013
Adresa Alba Iulia Str. Al.I.CUZA nr.4 JUD: ALBA	Semnătura și ștampila
3 Numărul de înmatriculare AB 08 KAY	
Deținător CONSILIUL JUDETEAN ALBA	Inspectoratul de poliție al ALBA JUDEȘULUI
Data nașterii (Nr. de înm. la Reg. Com.) 4562583	Data înmatriculării 27.11.2014
Adresa Alba Iulia Str. ION I.C.Brătianu nr.1	Semnătura și ștampila
4 Numărul de înmatriculare	
Deținător	Inspectoratul de poliție al
Data nașterii (Nr. de înm. la Reg. Com.)	Data înmatriculării
Adresa	Semnătura și ștampila



J 2 0 4 1 6 7

L9867



05 383496

-2-



05 857271

A		B	
1	Categoria AUTOTURISM M1	1	AUTOVEHICUL SPECIAL N1
2	Caroseria AC break	2	SG laborator
3	Marca VOLKSWAGEN	3	VOLKSWAGEN
4	Tipul 2K/ACCBZBX01/NOJ2FMSFMSAHOT6NTSY7MG/CADDY	4	2K/ACCBZBX01/HIDAT4/CADDY
5	Numărul de omologare AC111116T11WA1E5 /	5	S612121211B13E5/2012
6	Numărul de identificare WV2ZZZ2KZCX065753	6	WV2ZZZ2KZCX065753
7	Proapine 1436	Totală max. autorizată 2180	7
	Sarcina utilă max. autorizată 744	Sarcina pe cârăgă cu remorcă 75	
	Maximă autorizată pe axa Față 1000 Spate 1200	Mijloc Pe roți de șerit 1200	
	Remorcabilă cu disp. de frânare 1400	Remorcabilă fără disp. de frânare 710	
8	Numărul de locuri total 5 în față 2 pe scaune 5 în picioare	8	4 2 4 0
9	Dimensiunile de gabarit (mm) 4406 1794 1856	9	4406 1794 1856
10	Tipul CBZB	Serie 767158	10
	Cilindree (cm ³) 1197	Putere max. (kW) Turație (min ⁻¹) 77 / 5000	
11	Numărul de axe 2	12	Tracțiunea FATA
13	Față 195/65 R15 91 T	13	195/65R15 91T
	sau 205/55 R16 94 H		205/55R16 94H
	Mijloc-spate 195/65 R15 91 T		195/65R15 91T
14	Zgomotul (dB(A)) în mers 72 în staționare 76	14	0 0
15	Presiunea aerului la cupla de frânare (bar) cu o conductă 169	15	
16	Vit. max. constructivă (km/h) 169	17	Capacitatea rezervorului (l) 61
18	Culoarea MARO	18	MARO
19	Data primei înm. / Numărul de înm.	19	
Modificări ce nu afectează performanțele și caracteristicile de folosință ale vehiculului CO2:156 g/Km; e1*2001/116*0252*31 Cod motor poansonat: CBZ. Masa max. tehn. adm. a ans. (kg): 3402. Anv. opt. fata: 205/50 R17 93 H. Anv. opt. numai pt. pasaaje spate marite: 205/55 R16 94 H; 205/50 R17 93 H.		Modificări ce nu afectează performanțele și caracteristicile de folosință ale vehiculului MASA MAX. TEHN. ADM. A ANS. (KG): 3402 B1/001731731/22-01-2013	



J 204167

-3-

C		OMOLOGARE DE TIP PENTRU CIRCULAȚIE	
1		Vehiculul având datele prezentate în tabelul A corespunde tipului omologat de Registrul Auto Român conform certificatului de omologare nr. 10618 din 20/10/2011	
2		Producător (Reprezentant)..... PORSCHE ROMANIA S.R.L.	
3		Semnătura și ștampila	
4			
5			
6			
7			
8		OMOLOGARE INDIVIDUALĂ PENTRU CIRCULAȚIE	
9		Vehiculul având datele prezentate în tabelul A corespunde reglementărilor privind admiterea în circulație pe drumurile publice.	
10		Nr. de înreg. data	
11		Localitatea.....	
12		Reprezentant R.A.R.	
13		Semnătura și ștampila	
14			
15			
16			
17			
18			
19			
		Vehiculul având datele prezentate în tabelul B corespunde reglementărilor privind admiterea în circulație pe drumurile publice.	
		Nr. de înreg. 1731 data 22-01-2013	
		Localitatea.....	
		Reprezentant R.A.R.	
		Semnătura și ștampila	
		Vehiculul având datele prezentate în tabelul C corespunde reglementărilor privind admiterea în circulație pe drumurile publice.	
		Nr. de înreg. data	
		Localitatea.....	
		Reprezentant R.A.R.	
		Semnătura și ștampila	

321686

CARTEA DE IDENTITATE A VEHICULULUI

5 Numărul de înmatriculare					
Deținător		Inspectoratul de poliție al			
Data nașterii (Nr. de inm. la Reg. Com.)		Data înmatriculării		Semnătura și stampila	
Adresa					
6 Numărul de înmatriculare					
Deținător		Inspectoratul de poliție al			
Data nașterii (Nr. de inm. la Reg. Com.)		Data înmatriculării		Semnătura și stampila	
Adresa					
Mențiuni					
RADIERI (data, semnătura și stampila)					
1	2	3	4	5	6

1 Numărul de înmatriculare		AB-22-CJA			
Deținător		CONSILIUL JUDEȚEAN ALBA		Inspectoratul de poliție al JUDEȚULUI ALBA	
Data nașterii (Nr. de inm. la Reg. Com.)		4562583		Data înmatriculării 17.02.2015	
Adresa		ALBA IULIA Str. ION I.C. BRĂȚIANU nr.1 JUDEȚUL ALBA			
2 Numărul de înmatriculare					
Deținător		Inspectoratul de poliție al			
Data nașterii (Nr. de inm. la Reg. Com.)		Data înmatriculării		Semnătura și stampila	
Adresa					
3 Numărul de înmatriculare					
Deținător		Inspectoratul de poliție al			
Data nașterii (Nr. de inm. la Reg. Com.)		Data înmatriculării		Semnătura și stampila	
Adresa					
4 Numărul de înmatriculare					
Deținător		Inspectoratul de poliție al			
Data nașterii (Nr. de inm. la Reg. Com.)		Data înmatriculării		Semnătura și stampila	
Adresa					



06 477303

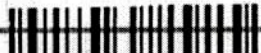

A		B	
1	Categoria AUTOBUZ M3 Clasa III	1	
2	Caroseria CA fara etaj	2	
3	Marca OTOKAR	3	
4	Tipul Varianta GX18SR2BX/E3C1C2/VECTIO 290 T	4	
5	Numărul de omologare Anul fabricației CA1F151311EC4R6/2014	5	
6	Numărul de identificare NLRPMG100FA004273	6	
7	Proteje 9980 Totală max. autorizată 14000	7	
	Barcă uși max. autoriz. 4020 Sarcină pe cârlig de remorcare		
	Maximă autorizată pe axe: Față 5000 Spate 9000		Mijloc Pe toți de șenilă
	Remorcabă cu cârlig de tracțiune 3500 Remorcabă fără cârlig de tracțiune 750		
8	Numărul de locuri total: 41 în față 2 pe scaun 41 în picioare 0	8	
9	Dimensiunile de gabarit (mm) L 10100 I 2410 H 3255	9	
10	Tipul D 0836 LOH72 Sere 21439626133964	10	
	Cilindree (cm ³) 6871 Putere max. (kW/Turatie (min-1)) 213/ 2300		
	Sursa de energie MOTORINA		
11	Numărul axelor 2 12 Tracțiunea SPATE	11	12
	Față 265/70R19.5 140/138M		
13	Sau	13	
	Mecoc-spate 265/70R19.5 140/138M		
14	Zgomotul (dB(A)) în mers 74 în staționare 86	14	
	15		
15	Presiunea aerului la cupla de înfrânare (bar) sau o conductă	15	
16	Vit. max. constr. (km/h) 100	16	17
	17		Capacitatea rezervorului (l) 210
18	Culbarea ALB	18	
19	Data primei mențineri / Numărul de înm.	19	
Modificări ce nu afectează performanțele și caracteristicile de folosință ale vehiculului e2*2007/46*0133*05 FILTRO DE PARTICULE MASA MAX. TEHN. ADM. A ANS (kg) B2/aA1734425/30-12-2014		Modificări ce nu afectează performanțele și caracteristicile de folosință ale vehiculului	
AN MODEL: 2015 B2/aA1734425/30-12-2014			



K 4 5 0 5 2 6

C		OMOLOGARE DE TIP PENTRU CIRCULAȚIE	
1		Vehiculul având datele prezentate în tabelul A corespunde tipului omologat de Registrul Auto Român conform certificatului de omologare nr. din	
2			
3			
4			
5		Producător (Reprezentant).....	
6		Semnătura și ștampila	
7			
		OMOLOGARE INDIVIDUALĂ PENTRU CIRCULAȚIE	
8		Vehiculul având datele prezentate în tabelul A corespunde reglementărilor privind admiterea în circulație pe drumurile publice.	
9		Nr. de înreg. aA1734425 data 30-12-2014	
10		Localitatea BUCUREȘTI	
11		Reprezentant R.A.R. B2	
12		Semnătura și ștampila	
13			
14		Vehiculul având datele prezentate în tabelul B corespunde reglementărilor privind admiterea în circulație pe drumurile publice.	
15			
16		Nr. de înreg. data	
17		Localitatea	
18		Reprezentant R.A.R.	
19		Semnătura și ștampila	
		Vehiculul având datele prezentate în tabelul C corespunde reglementărilor privind admiterea în circulație pe drumurile publice.	
		Nr. de înreg. data	
		Localitatea	
		Reprezentant R.A.R.	
		Semnătura și ștampila	



R1-2014

CARTEA DE IDENTITATE A VEHICULULUI

5 Numărul de înmatriculare					
Deținător		Inspectoratul de poliție al			
Data nașterii (Nr. de inm. la Reg. Com.)		Data înmatriculării			
Adresa		Semnătura și stampila			
6 Numărul de înmatriculare					
Deținător		Inspectoratul de poliție al			
Data nașterii (Nr. de inm. la Reg. Com.)		Data înmatriculării			
Adresa		Semnătura și stampila			
Mențiuni					
RADIERT (data, semnătura și stampila)					
1	2	3	4	5	6

1 Numărul de înmatriculare		13 - 03 - CJA			
Deținător		Inspectoratul de poliție al		JUDEȚULUI	
CONSILIUL JUDEȚEAN ALBA		ALBA		Data înmatriculării	
Data nașterii (Nr. de inm. la Reg. Com.)		4562583		06.05.2008	
Adresa		Semnătura și stampila			
ALBA IULIA					
Str. ION I.C. BRATIANU nr.1		JUDEȚUL ALBA			
2 Numărul de înmatriculare					
Deținător		Inspectoratul de poliție al			
Data nașterii (Nr. de inm. la Reg. Com.)		Data înmatriculării			
Adresa		Semnătura și stampila			
3 Numărul de înmatriculare					
Deținător		Inspectoratul de poliție al			
Data nașterii (Nr. de inm. la Reg. Com.)		Data înmatriculării			
Adresa		Semnătura și stampila			
4 Numărul de înmatriculare					
Deținător		Inspectoratul de poliție al			
Data nașterii (Nr. de inm. la Reg. Com.)		Data înmatriculării			
Adresa		Semnătura și stampila			





03 551474

- 3 -



G 3 1 5 2 0 6

A				B			
1	Categoria	AUTOUTILITARA N1		1			
2	Caroseria	BB furgon		2			
3	Marca	FIAT		3			
4	Tipul Varianta	223/WXN1A/DOBLO		4			
5	Numarul de Anul fabrica	BF11111F12UC5E4 / 2004		5			
6	Numarul de identificare	ZFA22300005589703		6			
7	Masa (kg)	Proprie	1395	Totala max. autorizata	2000		
		Sarcina utila max. autoriz.	605	Sarcina pe cintigul de remorcare	60		
		Maxima auto- rizaia pe axe	Față 1010	Mijloc			
			Spate 1150	Pe rola de șenilă			
8	Numarul de locuri	total	5	in față	2	pe scaune	5
						in picioare	
9	Dimensiunile de parcari (mm)	l	4253	b	1722	h	1831
10	Motorul	Tipul	199 A2.000		Serie	2450670	
		Cilindri cylindri	1248	Putere max. (kW/ turatie (min-1))	55	/ 4000	
		Sursa de energie	MOTORINA				
11	Numarul axelor	2	12	Tractiunea	FATA		
13	Cilindri epate	Față	175/70 R14C 95/93 T				
		Spate	175/75 R14C 99/98 T				
		Mijloc- epate	175/70 R14C 95/93 T				
		Spate	175/75 R14C 99/98 T				
14	Zgomotul (dB(A))	in mers	72	in stationare	78		
15	Presiunea aerului cupa de frare	(bar)	cu o conductă		cu două conducte		
16	Vit max con- structivă (km/h)	146	17	Capacitatea rezervorului (l)	60		
18	Culoarea	ALB					
19	Data primei Numarul de inm.						
Modificări ce nu afectează performanțele și caracteristicile de folosință ale vehiculului Anv. opt.: 185/65 R15 92 T.				Modificări ce nu afectează performanțele și caracteristicile de folosință ale vehiculului			

C	
OMOLOGARE DE TIP PENTRU CIRCULAȚIE	
1	
2	Vehiculul având datele prezentate în tabelul A corespunde
3	tipului omologat de Registrul Auto Român conform cer-
4	tificatului de omologare nr. 4936 din 21/12/2005
5	
6	Producător (Reprezentant) AUTO ITALIA IMPEX S.R.L.
7	Semnătura și ștampila
8	OMOLOGARE INDIVIDUALĂ PENTRU CIRCULAȚIE
9	Vehiculul având datele prezentate în tabelul A corespunde
10	reglementărilor privind admiterea în circulație pe drumurile
11	publice.
12	Nr. de înreg. data
13	Localitatea
14	Reprezentant R.A.R.
15	Semnătura și ștampila
16	Vehiculul având datele prezentate în tabelul B corespunde
17	reglementărilor privind admiterea în circulație pe drumurile
18	publice.
19	Nr. de înreg. data
20	Localitatea
21	Reprezentant R.A.R.
22	Semnătura și ștampila
23	Vehiculul având datele prezentate în tabelul C corespunde
24	reglementărilor privind admiterea în circulație pe drumurile
25	publice.
26	Nr. de înreg. data
27	Localitatea
28	Reprezentant R.A.R.
29	Semnătura și ștampila

5 Numărul de înmatriculare					
Deținător		Inspectoratul de poliție al			
Data nașterii (Nr. de inm. la Reg. Com.)		Data înmatriculării			
Adresa		Semnătura și ștampila			
6 Numărul de înmatriculare					
Deținător		Inspectoratul de poliție al			
Data nașterii (Nr. de inm. la Reg. Com.)		Data înmatriculării			
Adresa		Semnătura și ștampila			
Mențiuni					
RĂDIERI (data, semnătura și ștampila)					
1	2	3	4	5	6

CARTEA DE IDENTITATE A VEHICULULUI

1 Numărul de înmatriculare		WB-04-C7A	
Deținător CONSILIUL JUDEȚEAN ALBA		Inspectoratul de poliție al Județului ALBA	
Data nașterii (Nr. de inm. la Reg. Com.)		Data înmatriculării	
Adresa		Semnătura și ștampila	
2 Numărul de înmatriculare		16.05.2008	
Deținător		Inspectoratul de poliție al	
Data nașterii (Nr. de inm. la Reg. Com.)		Data înmatriculării	
Adresa		Semnătura și ștampila	
3 Numărul de înmatriculare			
Deținător		Inspectoratul de poliție al	
Data nașterii (Nr. de inm. la Reg. Com.)		Data înmatriculării	
Adresa		Semnătura și ștampila	
4 Numărul de înmatriculare			
Deținător		Inspectoratul de poliție al	
Data nașterii (Nr. de inm. la Reg. Com.)		Data înmatriculării	
Adresa		Semnătura și ștampila	



G 3 1 5 2 0 7



03 551495

-3-



G 3 1 5 2 0 7

A				B			
1	Categorie	AUTOUTILITARA N1		1			
2	Caroseria	BB furgon		2			
3	Marca	FIAT		3			
4	Tipul varianta	223/WXN1A/DOBLO		4			
5	Numarul de Anul fabricatiei	BF11111F12UC5E4 /		5			
6	Numarul de identificare	ZFA22300005594608		6			
7	Masele (kg)	Proprie	1395	Totale max. autorizata	2000		
		Sarcina utila max. autoriz.	605	Sarcina pe cintugi de remorcare	60		
		Maxima auto- rizata pe axa	Spate 1150	Mijloc			
		Remorcabila cu disp. de frinare	1200	Remorcabila fara disp. de frinare	500		
8	Numarul de locuri	total 5	in fata 2	pe scaune 5	in piciorare		
9	Dimensiuni (mm)	lungime 4253	latime 1722	in h. 1831			
10	Tipul	199 A2.000		Serie	2404528		
10	Puterea norm.	1248	Putere max. (kW) Turatie (min-1)	55 / 4000			
11	Sursa de energie	MOTORINA					
11	Numarul axelor	2	12	Tractiona	FATA		
13	Dimensiile anvelopelor	Fata	175/70 R14C 95/93 T				
		Sau	175/75 R14C 99/98 T				
		Mijloc- spate	175/70 R14C 95/93 T				
		Sau	175/75 R14C 99/98 T				
14	Zgomotul (dB(A))	in mers 72	in stationare 78				
15	Presiunea reutiliz. in cupla de frinare	in conducata	cu doub conducate				
16	Vit max con- structiva (km/h)	146	17	Capacitatea rezervorului (l)	60		
18	Culoarea	ALB					
19	Data primei inm.	Numarul de inm.					
Modificari ce nu afecteaza performantele si caracteristicile de folosinta ale vehiculului Ann. opt.: 185/65 R15 92 T.				Modificari ce nu afecteaza performantele si caracteristicile de folosinta ale vehiculului			

C			
OMOLOGARE DE TIP PENTRU CIRCULATIE			
Vehiculul avind datele prezentate in tabelul A corespunde			
tipului omologat de Registrul Auto Roman conform cer-			
tificatului de omologare nr. 4936 din 21/12/2005			
Producator			
(Reprezentant) AUTO ITALIA IMPEX S.R.L.			
Semnatura si stampila			
OMOLOGARE INDIVIDUALA PENTRU CIRCULATIE			
Vehiculul avind datele prezentate in tabelul A corespunde			
reglementarilor privind admiterea in circulatie pe drumurile			
publice.			
Nr. de inreg. data			
Localitatea			
Reprezentant R.A.R.			
Semnatura si stampila			
Vehiculul avind datele prezentate in tabelul B corespunde			
reglementarilor privind admiterea in circulatie pe drumurile			
publice.			
Nr. de inreg. data			
Localitatea			
Reprezentant R.A.R.			
Semnatura si stampila			
Vehiculul avind datele prezentate in tabelul C corespunde			
reglementarilor privind admiterea in circulatie pe drumurile			
publice.			
Nr. de inreg. data			
Localitatea			
Reprezentant R.A.R.			
Semnatura si stampila			

5 Numărul de înmatriculare					
Deținător		Inspectoratul de poliție al			
Data nașterii (Nr. de inm. la Reg. Com.)		Data înmatriculării		Semnătura și stampila	
Adresa					
6 Numărul de înmatriculare					
Deținător		Inspectoratul de poliție al			
Data nașterii (Nr. de inm. la Reg. Com.)		Data înmatriculării		Semnătura și stampila	
Adresa					
Mențiuni					
17.04.2012 RADIERI (data, semnătura și stampila)					
1	2	3	4	5	6

CARTEA DE IDENTITATE A VEHICULULUI

1 Numărul de înmatriculare		B-28-PCT	28 PCT
Deținător		Inspectoratul de poliție al	
Data nașterii (Nr. de inm. la Reg. Com.)		IMPULS-LEASING ROMANIA IFN SA	SRPCIV-BUCURESTI
Adresa		19820923	28.12.2010 Semnătura și stampila
		Str. Luigi Galvani Nr. 61-63, Sector 2. Mun Bucuresti	
2 Numărul de înmatriculare			
Deținător		Inspectoratul de poliție al	
Data nașterii (Nr. de inm. la Reg. Com.)		Alba	
Adresa		4562583	H.04.2012
		Alba Iulia	Semnătura și stampila
		Str. I.I.Brătianu nr.1	
		JUDEȚUL ALBA	
3 Numărul de înmatriculare			
Deținător		Inspectoratul de poliție al	
Data nașterii (Nr. de inm. la Reg. Com.)		Data înmatriculării	
Adresa		Semnătura și stampila	
4 Numărul de înmatriculare			
Deținător		Inspectoratul de poliție al	
Data nașterii (Nr. de inm. la Reg. Com.)		Data înmatriculării	
Adresa		Semnătura și stampila	



H 6 7 2 7 2 9



05 115363 - 2 -

A		B							
1	Categorie	AUTOUTILITARA NIG							
2	Caroseria	BA suprasstructura deschisa							
3	Marca	MITSUBISHI							
4	Tipul Varianta	KAOT/K8521/AT1AAB5GJ/L200							
5	Numar de omologare Auto	B1MT131R11U99E4 /							
6	Numarul de identificare	RMCJNKL40AD012099							
7	Masele (kg)	Pondere	2030	Totaal max. autorizata	2850				
		Sarcina utila max. autoriz.	820	Sarcina pe cilindrul de remorcare	115				
		Maxima autorizata pe axe	1260	Mijloc					
		Spate	1800	Pe rata de sursa					
8	Numarul de locuri	total	5	in fata	2	pe scaune	5	in picioare	
		Dimensiunile de gabarit (mm)	5000	h	1800	h	1780		
10	Motorul	Tipul	4D56		Serie	C2322			
		Cilindri (cm ³)	2477	Putere max. (kW/ turate (min-1))	131	/	4000		
11	Numarul de axe	2	12	Traciunea	INTEGRALA				
13	Dimensiunile anvelopei	Fata	245/70 R16 107 S						
		sau	245/65 R17 107 S						
		Mijloc-spate	245/70 R16 107 S						
		spate	245/65 R17 107 S						
14	Zgomotul (dB(A))	in mers	75	in stationare	82				
15	Presiunea aerului in dubla de frinare	(bar)	cu o conducta		cu doua conducte				
16	Vt max. constructiva (km/h)	179		17	Capacitatea rezervorului (l)	75			
18	Culoarea	NEGRU							
19	Data primei / Numarul de inm.								
Modificari ce nu afecteaza performantele si caracteristicile de folosinta ale vehiculului Masa max. tehn. adm. a ans.(kg): 5500. L max. cu opt. (mm): 5075.					Modificari ce nu afecteaza performantele si caracteristicile de folosinta ale vehiculului				

JUDETUL ALBA
35087

- 3 -



H 6 7 2 7 2 9

C		OMOLOGARE DE TIP PENTRU CIRCULATIE	
1		Vehiculul avind datele prezentate in tabelul A corespunde	
2		tipului omologat de Registrul Auto Roman conform cer-	
3		tificatei de omologare nr. 9078 din 08/09/2009	
4		Produsator	
5		(Reprezentant) M CAR TRADING S.R.L.	
6		Semnatura si stampila	
7			
8		OMOLOGARE INDIVIDUALA PENTRU CIRCULATIE	
9		Vehiculul avind datele prezentate in tabelul A corespunde	
10		reglementarilor privind admiterea in circulatie pe drumurile	
11		publice.	
12		Nr. de inreg. data	
13		Localitatea	
14		Reprezentant R.A.R.	
15		Semnatura si stampila	
16		Vehiculul avind datele prezentate in tabelul B corespunde	
17		reglementarilor privind admiterea in circulatie pe drumurile	
18		publice.	
19		Nr. de inreg. data	
20		Localitatea	
21		Reprezentant R.A.R.	
22		Semnatura si stampila	
23		Vehiculul avind datele prezentate in tabelul C corespunde	
24		reglementarilor privind admiterea in circulatie pe drumurile	
25		publice.	
26		Nr. de inreg. data	
27		Localitatea	
28		Reprezentant R.A.R.	
29		Semnatura si stampila	

5 Numărul de înmatriculare					
Deținător		Inspectoratul de poliție al			
Data nașterii (Nr. de inm. la Reg. Com.)		Data înmatriculării		Semnătura și ștampila	
Adresa					
6 Numărul de înmatriculare					
Deținător		Inspectoratul de poliție al			
Data nașterii (Nr. de inm. la Reg. Com.)		Data înmatriculării		Semnătura și ștampila	
Adresa					
Mențiuni					
RADIERI (data, semnătura și ștampila)					
1	2	3	4	5	6

CARTEA DE IDENTITATE A VEHICULULUI

1 Numărul de înmatriculare AB-07-CJA	
Deținător CONSILIUL JUDEȚEAN ALBA DIRECTIA PENTRU PROTECTIA PLANTEIOR ALBA	Inspectoratul de poliție al Județului Alba
Data nașterii (Nr. de inm. la Reg. Com.) CF.R 13807186	Data înmatriculării 03.03.2006
Adresa ALBA IULIA Str. Clujului nr.4 Județul Alba	Semnătura și ștampila
2 Numărul de înmatriculare AB - 07 - CJA	
Deținător DIRECTIA PUBLICA COMUNITATEA DE EVIDENTA A PERSOANELOR ALBA	Inspectoratul de poliție al JUD. Alba
Data nașterii (Nr. de inm. la Reg. Com.) Alba Iulia, Str. I. Maniu	Data înmatriculării 17.01.2007
Adresa nr. 14, Jud. Alba	Semnătura și ștampila
3 Numărul de înmatriculare AB - 07 - CJA	
Deținător CONSILIUL JUDEȚEAN ALBA	Inspectoratul de poliție al JUD. Alba
Data nașterii (Nr. de inm. la Reg. Com.)	Data înmatriculării 11.03.2008
Adresa Alba Iulia, Str. I. C. Brătianu nr. 1, Jud. Alba	Semnătura și ștampila
4 Numărul de înmatriculare	
Deținător	Inspectoratul de poliție al
Data nașterii (Nr. de inm. la Reg. Com.)	Data înmatriculării
Adresa	Semnătura și ștampila





02 270180

DTR PT. PROT. PLANTICOL

A		B	
1	Categoria AUTOTURISM	1	
2	Caroseria BERLINA, 4 USI	2	
3	Marca DACIA	3	
4	Tipul Variante LSDAB	4	
5	Numărul de omologare AEDA140011T46E3 / Anul fabricației 2005	5	
6	Numărul de identificare UULLSDABH34973364	6	
7	Masele (kg)	7	
	Proprrie 1025 Totală max. autorizată 1540		
	Sarcină unită max. autoriz. 515 Sarcină pe cârligul de remorcare 75		
	Maximă autorizată pe axe		
8	Fată 830 Mijloc 525	8	
	Spate 880 Pe roți de șenită		
	Remorcabilă cu disp. de frinare 1100 Remorcabilă fără disp. de frinare 525		
	Numărul de locuri total 5 în față 2 pe scaune 5 în picioare 1534		
9	Dimensiunile de gabarit (mm) L 4247 I 1740 h 1534	9	
10	Tipul K7M-F7 Seria B41497	10	
	Cilindree (cm ³) 1598 Putere max. (kW) / turație (min ⁻¹) 64 / 5500		
	Sursa de energie BENZINA		
11	Numărul axelor 2 Tracțiunea FATA	11	
	Fată 165/80 R14 85T		
	sau 185/65 R15 88T		
	Mijloc-spate 165/80 R14 85T		
13	sau 185/65 R15 88T	13	
14	Zgomotul (dB(A)) în mers 73 în staționare 82	14	
15	Presiunea aerului la cupla de frinare (bar) cu o conductă 175 cu două conducte 50	15	
16	Vit. max. constructivă (km/h) 175	16	17
17	Capacitatea rezervorului (l) 50	17	
18	Culoarea gri met	18	
19	Data primei înm. / Numărul de înm.	19	
Modificări ce nu afectează performanțele și caracteristicile de folosință ale vehiculului MASA MAXIMA IN AUTOTREN 2300 KG.		Modificări ce nu afectează performanțele și caracteristicile de folosință ale vehiculului	

C		OMOLOGARE DE TIP PENTRU CIRCULAȚIE	
1		Vehiculul având datele prezentate în tabelul A corespunde tipului omologat de Registrul Auto Român conform certificatului de omologare nr. data 30/04/2004	
2		Producător (Reprezentant).....	
3			
4			
5		Semnătura și ștampila	
6			
7			
		OMOLOGARE INDIVIDUALĂ PENTRU CIRCULAȚIE	
8		Vehiculul având datele prezentate în tabelul A corespunde reglementărilor privind admiterea în circulație pe drumurile publice.	
9		Nr. de înreg. data	
10		Localitatea.....	
11		Reprezentant R.A.R.	
12		Semnătura și ștampila	
13			
14		Vehiculul având datele prezentate în tabelul B corespunde reglementărilor privind admiterea în circulație pe drumurile publice.	
15		Nr. de înreg. data	
16		Localitatea.....	
17		Reprezentant R.A.R.	
18		Semnătura și ștampila	
19			
		Vehiculul având datele prezentate în tabelul C corespunde reglementărilor privind admiterea în circulație pe drumurile publice.	
		Nr. de înreg. data	
		Localitatea.....	
		Reprezentant R.A.R.	
		Semnătura și ștampila	

R. 0

- 4 -

5 Numărul de înmatriculare					
Deținător		Inspectoratul de poliție al			
Data nașterii (Nr. de înm. la Reg. Com.)		Data înmatriculării			
Adresa		Semnătura și ștampila			
6 Numărul de înmatriculare					
Deținător		Inspectoratul de poliție al			
Data nașterii (Nr. de înm. la Reg. Com.)		Data înmatriculării			
Adresa		Semnătura și ștampila			
Mențiuni					
RADIERI (data, semnătura și ștampila)					
1	2	3	4	5	6

CARTEA DE IDENTITATE A VEHICULULUI

1 Numărul de înmatriculare		AD - 25 - CJA	
Deținător		Inspectoratul de poliție al Județului	
CONSILIUL JUDEȚEAN ALBA		ALBA	
Data nașterii (Nr. de înm. la Reg. Com.)		Data înmatriculării	
4562583		05.06.2007	
Adresa		Semnătura și ștampila	
ALBA IULIA			
Str. ION I.C. BRATIANU nr.1			
JUDEȚUL ALBA			
2 Numărul de înmatriculare			
Deținător		Inspectoratul de poliție al	
Data nașterii (Nr. de înm. la Reg. Com.)		Data înmatriculării	
Adresa		Semnătura și ștampila	
3 Numărul de înmatriculare			
Deținător		Inspectoratul de poliție al	
Data nașterii (Nr. de înm. la Reg. Com.)		Data înmatriculării	
Adresa		Semnătura și ștampila	
4 Numărul de înmatriculare			
Deținător		Inspectoratul de poliție al	
Data nașterii (Nr. de înm. la Reg. Com.)		Data înmatriculării	
Adresa		Semnătura și ștampila	





02 982133

A		B	
1	Categorie: AUTOUTILITARA N1	1	
2	Caroseria: BB furgon	2	
3	Marca: FIAT	3	
4	Tipul Varianta: 223/WXNIA/DOBLO	4	
5	Numărul de omologare Anul indicat: BF111111F12UC5E4 / 2006	5	
6	Numărul de identificare: ZFA22300005481606	6	
7	Proprie: 1395 Totală max autorizată: 2000	7	
	Sarcină utilă max autorizată: 605 Sarcină pe circuitul de remorcare: 60		
	Maximă autorizată pe axă: Față: 1010 Mijloc: 1150		
	Spate: 1150 Perioa de sență: 500		
8	Numărul de locuri: total: 5 în față: 2 pe scaune: 5 în picioare: 5	8	
9	Dimensiunile de gabarit (mm): L: 4253 I: 1722 h: 1831	9	
10	Tipul: 199 A2.000 Serie: 1702454	10	
	Cilindri: 4 Putere max. (kW): 55 / 4000 Turatie (min-1): 4000		
Sursa de energie: MOTORINA			
11	Numărul axilor: 2 Tracțiunea: FATA	11	12
13	Față: 175/70 R14C 95/93 T	13	
	Sca: 175/75 R14C 99/98 T		
	Mijloc: 175/70 R14C 95/93 T		
	Spate: 175/75 R14C 99/98 T		
14	Zgomotul (dB(A)): în mers: 72 în staționare: 78	14	
15	Presiunea perutei la cupla de frinare: (bar) cu o conductă: cu două conducte:	15	
16	Vit. max. constructivă (km/h): 146	16	17
17	Capacitatea rezervorului (l): 60	17	
18	Culoarea: ALBASTRU	18	
19	Data primei înm. / Numărul de înm.:	19	
Modificări ce nu afectează performanțele și caracteristicile de folosință ale vehiculului Anv. opt.: 185/65 R15 92 T.		Modificări ce nu afectează performanțele și caracteristicile de folosință ale vehiculului	

- 3 -



F 5 0 0 5 2 5

C		OMOLOGARE DE TIP PENTRU CIRCULAȚIE	
1		Vehiculul având datele prezentate în tabelul A corespunde tipului omologat de Registrul Auto Român conform certificatului de omologare nr. 4936 din 21/12/2005	
2		Producător (Reprezentant): AUTO ITALIA IMPEX S.R.L.	
3		Semnătura și ștampila:	
4			
5			
6			
7			
8		OMOLOGARE INDIVIDUALĂ PENTRU CIRCULAȚIE	
9		Vehiculul având datele prezentate în tabelul A corespunde reglementărilor privind admiterea în circulație pe drumurile publice.	
10		Nr. de înreg. data	
11		Localitatea	
12		Reprezentant R.A.R.	
13		Semnătura și ștampila	
14		Vehiculul având datele prezentate în tabelul B corespunde reglementărilor privind admiterea în circulație pe drumurile publice.	
15		Nr. de înreg. data	
16		Localitatea	
17		Reprezentant R.A.R.	
18		Semnătura și ștampila	
19		Vehiculul având datele prezentate în tabelul C corespunde reglementărilor privind admiterea în circulație pe drumurile publice.	
		Nr. de înreg. data	
		Localitatea	
		Reprezentant R.A.R.	
		Semnătura și ștampila	

5 Numărul de înmatriculare					
Deținător		Inspectoratul de poliție al			
Data nașterii (Nr. de inm. la Reg. Com.)		Data înmatriculării			
Adresa		Semnătura și stampila			
6 Numărul de înmatriculare					
Deținător		Inspectoratul de poliție al			
Data nașterii (Nr. de inm. la Reg. Com.)		Data înmatriculării			
Adresa		Semnătura și stampila			
Mențiuni					
RADIERI (data, semnătura și stampila)					
1	2	3	4	5	6

CARTEA DE IDENTITATE A VEHICULULUI

1 Numărul de înmatriculare		AB-15-CJA			
Deținător		Inspectoratul de poliție al		Județului	
CONSILIUL JUDEȚEAN ALBA		Alba		Data înmatriculării 20.05.2005	
Data nașterii (Nr. de inm. la Reg. Com.)		Semnătura și stampila			
Adresa		ALBA IULIA Str. ION I.C. BRATIANU nr.1 JUDEȚUL ALBA			
2 Numărul de înmatriculare					
Deținător		Inspectoratul de poliție al			
Data nașterii (Nr. de inm. la Reg. Com.)		Data înmatriculării			
Adresa		Semnătura și stampila			
3 Numărul de înmatriculare					
Deținător		Inspectoratul de poliție al			
Data nașterii (Nr. de inm. la Reg. Com.)		Data înmatriculării			
Adresa		Semnătura și stampila			
4 Numărul de înmatriculare					
Deținător		Inspectoratul de poliție al			
Data nașterii (Nr. de inm. la Reg. Com.)		Data înmatriculării			
Adresa		Semnătura și stampila			





01 862955

- 2 -

A		B	
1	Categoria AUTOUTILITARA	1	
2	Caroseria FURGON 3+1 DUBLA SPATE USI	2	
3	Marca FIAT	3	
4	Tipul Varianta 223 / WXG1A / DOBLO	4	
5	Numărul de omologare Anul fabricației FAPA3A0011T4CE3 / 2005	5	
6	Numărul de identificare ZFA22300005331316	6	
7	Proprie 1445 Totală max. autorizată 2105	7	
	Sarcină utilă max. autoriz. 660 Sarcina pe cingul de remorcare 60		
	Maximă autorizată pe axe Fată 1010 Mijloc Spate 1230 Pe rola de șenilă		
	Remorcabilită cu disp. de frinare 1000 Remorcabilită fără disp. de frinare 500		
8	Numărul de locuri total 5 în față 2 pe scaune 5 în picioare	8	
9	Dimensiunile de gabarit (mm) L 4159 l 1714 h 1847	9	
10	Tipul 188 A9.000 Serie 0660298	10	
	Cilindree (cm) 1248 Putere max. (kW) / Turatie (min ⁻¹) 51 / 4000		
	Sursa de energie MOTORINA		
11	Numărul axilor 2 12 Tracțiunea FATA	11	12
13	Față 175/70 R14C 95/93S	13	
	SSU		
	Mijloc-spate 175/70 R14C 95/93S SSU		
14	Zgomotul (dB(A)) în mers 74 în staționare 78	14	
15	Presiunea aerului la cupla de frinare (bar) cu o conductă cu două conducte	15	
16	Vit. max. constructivă (km/h) 145 17 Capacitatea rezervorului (l) 60	16	17
18	Culoarea GALBEN	18	
19	Data primei înm. / Numărul de înm.	19	
Modificări ce nu afectează performanțele și caracteristicile de folosință ale vehiculului		Modificări ce nu afectează performanțele și caracteristicile de folosință ale vehiculului	



- 3 -

E 4 1 5 0 4 2

C		OMOLOGARE DE TIP PENTRU CIRCULAȚIE	
1		Vehiculul având datele prezentate în tabelul A corespunde tipului omologat de Registrul Auto Român conform certificatului de omologare nr. 4157 din 14/12/2004	
2			
3			
4			
5		Producător (Reprezentant) AUTO ITALIA IMPEX S.R.L.	
6		Semnătura și ștampila 	
7			
8		OMOLOGARE INDIVIDUALĂ PENTRU CIRCULAȚIE	
9		Vehiculul având datele prezentate în tabelul A corespunde reglementărilor privind admiterea în circulație pe drumurile publice.	
10		Nr. de înreg. data	
11		Localitatea	
12		Reprezentant R.A.R.	
13		Semnătura și ștampila	
14		Vehiculul având datele prezentate în tabelul B corespunde reglementărilor privind admiterea în circulație pe drumurile publice.	
15			
16			
17			
18		Nr. de înreg. data	
19		Localitatea	
		Reprezentant R.A.R.	
		Semnătura și ștampila	
		Vehiculul având datele prezentate în tabelul C corespunde reglementărilor privind admiterea în circulație pe drumurile publice.	
		Nr. de înreg. data	
		Localitatea	
		Reprezentant R.A.R.	
		Semnătura și ștampila	

5 Numărul de înmatriculare					
Deținător		Inspectoratul de poliție al			
Data nașterii (Nr. de înm. la Reg. Com.)		Data înmatriculării		Semnătura și ștampila	
Adresa					
6 Numărul de înmatriculare					
Deținător		Inspectoratul de poliție al			
Data nașterii (Nr. de înm. la Reg. Com.)		Data înmatriculării		Semnătura și ștampila	
Adresa					
Mențiuni					
RADIERI (data, semnătura și ștampila)					
1	2	3	4	5	6

CARTEA DE IDENTITATE A VEHICULULUI

1 Numărul de înmatriculare		AB-30-CJA	
Deținător CONSILIUL JUDEȚEAN ALBA		Inspectoratul de poliție al JUDEȚULUI ALBA	
Data nașterii (Nr. de înm. la Reg. Com.) 04562583		Data înmatriculării 04.09.2008	
Adresa ALBA IULIA Str. ION I.C. BRĂȚIANU nr.1 JUDEȚUL ALBA		Semnătura și ștampila 	
2 Numărul de înmatriculare			
Deținător		Inspectoratul de poliție al	
Data nașterii (Nr. de înm. la Reg. Com.)		Data înmatriculării	
Adresa		Semnătura și ștampila	
3 Numărul de înmatriculare			
Deținător		Inspectoratul de poliție al	
Data nașterii (Nr. de înm. la Reg. Com.)		Data înmatriculării	
Adresa		Semnătura și ștampila	
4 Numărul de înmatriculare			
Deținător		Inspectoratul de poliție al	
Data nașterii (Nr. de înm. la Reg. Com.)		Data înmatriculării	
Adresa		Semnătura și ștampila	

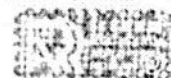





03 849697-



- 3 -

G 5 1 2 3 0 2

A		B	
1	Categoria AUTOUTILITARA N1	1	
2	Caroseria BB furgon	2	
3	Marca FIAT	3	
4	Tipul Varianta 223/WXN1A/DOBLO	4	
5	Numărul de omologare Anul fabricației BF11111F12UC5E4 / 2007	5	
6	Numărul de identificare ZFA22300005584301	6	
7	Proprie 1395 Totală max autorizată 2000	7	
	Sarcină utilă max. autoriz. 605 Sarcina pe crăngul de remorcare 60		
	Maximă autorizată pe axe Față 1010 Mijloc		
	Spate 1150 Pe rola de penită		
8	Remorciabilă cu disp. de frinare 1200 Remorciabilă fără disp. de frinare 500	8	
	Numărul de locuri total 5 In față 2 pe scaune 5 In picioare		
9	Dimensiunile de gabarit (mm) L 4253 l 1722 h 1831	9	
10	Tipul 199 A2.000 Serie 2417580	10	
	Cilindree 1248 Putere max. (kW) / turație (min-1) 55 / 4000		
Sursa de energie MOTORINA			
11	Numărul de axe 2 Tracțiunea FATA	11	12
13	Față 175/70 R14C 95/93 T	13	
	sau 175/75 R14C 99/98 T		
	Mijloc-spate 175/70 R14C 95/93 T		
	sau 175/75 R14C 99/98 T		
14	Zgomotul (dB(A)) In mers 72 In staționare 78	14	
15	Presiunea aerului la cupla de frinare (bar) cu o conductă cu două conducte	15	
16	Vit. max. constructivă (km/h) 146 17 Capacitatea rezervorului (l) 60	16	17
18	Culoarea ALB	18	
19	Data primei înm. / Numărul de înm.	19	
Modificări ce nu afectează performanțele și caracteristicile de folosință ale vehiculului Anv. opt.: 185/65 R15 92 T.		Modificări ce nu afectează performanțele și caracteristicile de folosință ale vehiculului	

C	
OMOLOGARE DE TIP PENTRU CIRCULAȚIE	
Vehiculul având datele prezentate în tabelul A corespunde tipului omologat de Registrul Auto Român conform certificatului de omologare nr. 4936 din 21/12/2005 .	
Producător (Reprezentant) AUTO ITALIA IMPEX S.R.L.	
 Semnătura și ștampila 	
OMOLOGARE INDIVIDUALĂ PENTRU CIRCULAȚIE	
Vehiculul având datele prezentate în tabelul A corespunde reglementărilor privind admiterea în circulație pe drumurile publice.	
Nr. de înreg. data	
Localitatea	
Reprezentant R.A.R.	
Semnătura și ștampila	
Vehiculul având datele prezentate în tabelul B corespunde reglementărilor privind admiterea în circulație pe drumurile publice.	
Nr. de înreg. data	
Localitatea	
Reprezentant R.A.R.	
Semnătura și ștampila	

CARTEA DE IDENTITATE A VEHICULULUI

5 Numărul de înmatriculare					
Deținător		Inspectoratul de poliție al			
Data nașterii (Nr. de inm. la Reg. Com.)		Data înmatriculării			
Adresa		Semnătura și stampila			
6 Numărul de înmatriculare					
Deținător		Inspectoratul de poliție al			
Data nașterii (Nr. de inm. la Reg. Com.)		Data înmatriculării			
Adresa		Semnătura și stampila			
Mențiuni					
RADIERI (data, semnătura și stampila)					
1	2	3	4	5	6

1 Numărul de înmatriculare		AB-09-AXN	
Deținător		CONSILIUL JUDEȚEAN ALBA	
Data nașterii (Nr. de inm. la Reg. Com.)		4562583	
Adresa		ALBA IULIA	
Str. ION I C BRATTIANU nr 1		Inspectoratul de poliție al JUD. ALBA	
2 Numărul de înmatriculare		16/09/2015	
Deținător		Inspectoratul de poliție al	
Data nașterii (Nr. de inm. la Reg. Com.)		Data înmatriculării	
Adresa		Semnătura și stampila	
3 Numărul de înmatriculare		Inspectoratul de poliție al	
Deținător		Inspectoratul de poliție al	
Data nașterii (Nr. de inm. la Reg. Com.)		Data înmatriculării	
Adresa		Semnătura și stampila	
4 Numărul de înmatriculare		Inspectoratul de poliție al	
Deținător		Inspectoratul de poliție al	
Data nașterii (Nr. de inm. la Reg. Com.)		Data înmatriculării	
Adresa		Semnătura și stampila	

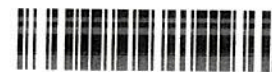
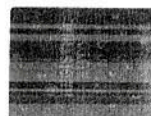



06 978530



K 8 1 9 5 1 5

1	AUTOUTILITARA NT		1		
2	Categorie BB furgon		2		
3	Marca DACIA		3		
4	Model SD/OSDN4/OSDN45/DOKKER		4		
5	Anul fabricatiei BFDB1J5D11W75E5 / 2015		5		
6	Numarul de identificare UU10SDN4553511775		6		
7	Ornamentare 1287	Anul fabricatiei 1990	7		
7	Capacitate cilindrică 703	Cilindrul 75	7		
7	Capacitate cilindrică 930	Cilindrul	7		
7	Capacitate cilindrică 1160	Cilindrul	7		
7	Capacitate cilindrică 800	Cilindrul 640	7		
8	Masa proprie max. (kg) 5	in axa 2	in totalitate 5	8	
9	Distanța maximă de frânare (mm) 4363		1751	1804	9
10	Tipul K9K-C6		D309758	10	
10	Capacitatea (litri) 1461	Cilindrul (litri) 55	/ 4000	10	
11	Motorina		11		
11	Numărul 2	Tracțiunea FATA	12	11	
12	Pneuri 185/65 R15 92 T		12		
13	Pneuri 185/65 R15 92 T		13		
14	Capacitatea (litri) 73	Stationare 78	14		
15	Presiunea aerului la rece (bari) cu o conductă		15		
16	Vit. max. (km/h) 150	Capacitatea (litri) 50	17	16	
18	Culoarea GRI		18		
19	Culoarea		19		
<p>Modelul este în conformanță cu normele de siguranță și caracteristicile de funcționare ale vehicului.</p> <p>CO2:118 g/Km; e2*2007/46*0030*33 Filtru de particule. Masa proprie max. (kg): 1395. H max. cu opt. (mm): 1846.</p>					

OMOLOGARE DE TIP PENTRU CIRCULATIE	
Vehiculul având datele prezentate în tabelul A corespunde tipului omologat de Registrul Auto Român conform cerințelor de omologare nr. 12064 din 16/12/2013	
Producător (Reprezentant):	
	
OMOLOGARE INDIVIDUALĂ PENTRU CIRCULATIE	
Vehiculul având datele prezentate în tabelul A corespunde reglementărilor privind admiterea în circulație pe drumurile publice.	
Nr. de înreg. data	
Localitatea	
Reprezentant R.A.R.	
Semnătura și ștampila	
Vehiculul având datele prezentate în tabelul B corespunde reglementărilor privind admiterea în circulație pe drumurile publice.	
Nr. de înreg. data	
Localitatea	
Reprezentant R.A.R.	
Semnătura și ștampila	
Vehiculul având datele prezentate în tabelul C corespunde reglementărilor privind admiterea în circulație pe drumurile publice.	
Nr. de înreg. data	
Localitatea	
Reprezentant R.A.R.	
Semnătura și ștampila	

CARTEA DE IDENTITATE A VEHICULULUI

5 Numărul de înmatriculare					
Deținător		Inspectoratul de poliție al			
Data nașterii (Nr. de înm. la Reg. Com.)		Data înmatriculării			
Adresa		Semnătura și ștampila			
6 Numărul de înmatriculare					
Deținător		Inspectoratul de poliție al			
Data nașterii (Nr. de înm. la Reg. Com.)		Data înmatriculării			
Adresa		Semnătura și ștampila			
Mențiuni					
RADIERI (data, semnătura și ștampila)					
1	2	3	4	5	6

1 Numărul de înmatriculare AB-02-CJA			
Deținător CONSILIUL JUDEȚEAN ALBA		Inspectoratul de poliție al	
Data nașterii 4562583 (Nr. de înm. la Reg. Com.)		Data înmatriculării 23.11.2017	
Adresa STR. I. C. BRĂȚIANU, NR. 1 ALBA IULIA, JUD. ALBA		Semnătura și ștampila	
2 Numărul de înmatriculare			
Deținător		Inspectoratul de poliție al	
Data nașterii (Nr. de înm. la Reg. Com.)		Data înmatriculării	
Adresa		Semnătura și ștampila	
3 Numărul de înmatriculare			
Deținător		Inspectoratul de poliție al	
Data nașterii (Nr. de înm. la Reg. Com.)		Data înmatriculării	
Adresa		Semnătura și ștampila	
4 Numărul de înmatriculare			
Deținător		Inspectoratul de poliție al	
Data nașterii (Nr. de înm. la Reg. Com.)		Data înmatriculării	
Adresa		Semnătura și ștampila	

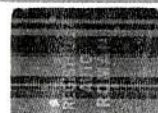

M 0 7 2 4 8 0

02CJA



- 3 -

M 0 7 2 4 8 0

DB 260887

- 2 -

A		B		C	
1	Categorie AUTOUTILITARA N1	1		1	OMOLOGARE DE TIP PENTRU CIRCULAȚIE
2	Caroseria BB furgon	2		2	Vehiculul având datele prezentate în tabelul A corespunde tipului omologat de Registrul Auto Român conform certificatului de omologare nr. 14217 din 26.07.2016
3	Marca DACIA	3		3	Producător AUTOMOBILE DACIA S.A. (Reprezentant)
4	Tipul SD/HSDL9/HSDL96/DUSTER	4		4	Semnătura și ștampila
5	Numărul de înregistrare BFDB1J8611W27E6 2017	5		5	OMOLOGARE INDIVIDUALĂ PENTRU CIRCULAȚIE
6	Numărul de identificare UU1HSDL9G59057356	6		6	Vehiculul având datele prezentate în tabelul A corespunde reglementărilor privind admiterea în circulație pe drumurile publice.
7	Proprie 1395 Sarcină utilă max. autoriz. 480 Sarcină pe cârligul de remorcare 75 Masa (kg): Maximă autorizată pe axe: Față 960, Spate 1025 Mijloc - Pe roți de șenită - Remorcabilă cu disp. de frânare 1500 Remorcabilă fără disp. de frânare 695	7		7	Nr. de înreg. data
8	Numărul de locuri total 4 în față 2 pe scaune 4 în picioare -	8		8	Localitatea
9	Dimensiunile de gabarit (mm): L 4315 N 1822 H 1625	9		9	Reprezentant R.A.R.
10	Tipul K9K-G6 Serie R046606	10		10	Semnătura și ștampila
11	Motorul: Cilindree (cm ³) 1461 Putere max. (kW) 80/4000 Turație (min ⁻¹) Sursa de energie MOTORINA	11		11	Vehiculul având datele prezentate în tabelul B corespunde reglementărilor privind admiterea în circulație pe drumurile publice.
12	Numărul de axe 2	12	Tracțiunea INTEGRALA	12	Nr. de înreg. data
13	Dimens. anvelopelor: Față 215/65 R16 98 T sau - Mijloc 215/65 R16 98 T sau -	13		13	Localitatea
14	Zgomotul (dB(A)): în mers 75 în staționare 78	14		14	Reprezentant R.A.R.
15	Presiunea maximă a cuplei de frânare (bar): cu două conducte - cu două conducte -	15		15	Semnătura și ștampila
16	Vit. max. constructivă (km/h) 168	16		16	Vehiculul având datele prezentate în tabelul C corespunde reglementărilor privind admiterea în circulație pe drumurile publice.
17	Capacitatea rezervorului (l) 50	17		17	Nr. de înreg. data
18	Culoarea NEGRU	18		18	Localitatea
19	Data primei înm. / Numărul de înm.	19		19	Reprezentant R.A.R.
Modificări ce nu afectează performanțele și caracteristicile de folosință ale vehiculului CO2:126 g/Km; e2*2007/46*0030*40 Filtru de particule. Masa proprie max. (kg): 1438. H max. cu opt. (mm): 1695		Modificări ce nu afectează performanțele și caracteristicile de folosință ale vehiculului		Modificări ce nu afectează performanțele și caracteristicile de folosință ale vehiculului	
				Vehiculul având datele prezentate în tabelul C corespunde reglementărilor privind admiterea în circulație pe drumurile publice.	
				Nr. de înreg. data	
				Localitatea	
				Reprezentant R.A.R.	
				Semnătura și ștampila	

CARTEA DE IDENTITATE A VEHICULULUI

5 Numărul de înmatriculare					
Deținător			Inspectoratul de poliție al		
Data nașterii (Nr. de inm. la Reg. Com.)			Data înmatriculării		
Adresa			Semnătura și ștampila		
6 Numărul de înmatriculare					
Deținător			Inspectoratul de poliție al		
Data nașterii (Nr. de inm. la Reg. Com.)			Data înmatriculării		
Adresa			Semnătura și ștampila		
Mențiuni					
RADIERI (data, semnătura și ștampila)					
1	2	3	4	5	6

1 Numărul de înmatriculare		AB - 11 - WAB	
Deținător		Inspectoratul de poliție al	
CONSILIUL JUDEȚEAN ALBA		Data înmatriculării	
Data nașterii 4562583 (Nr. de inm. la Reg. Com.)		21.11.2017	
Adresa		Semnătura și ștampila	
STR. I. C. BRĂȚIANU, NR. 1			
2 Numărul de înmatriculare			
Deținător		Inspectoratul de poliție al	
Data nașterii (Nr. de inm. la Reg. Com.)		Data înmatriculării	
Adresa		Semnătura și ștampila	
3 Numărul de înmatriculare			
Deținător		Inspectoratul de poliție al	
Data nașterii (Nr. de inm. la Reg. Com.)		Data înmatriculării	
Adresa		Semnătura și ștampila	
4 Numărul de înmatriculare			
Deținător		Inspectoratul de poliție al	
Data nașterii (Nr. de inm. la Reg. Com.)		Data înmatriculării	
Adresa		Semnătura și ștampila	



11 WAB



M 0 7 2 4 7 8

08 260885 -2-

-3-

A		B		C	
1	Categoria AUTOUTILITARA N1	1		1	OMOLOGARE DE TIP PENTRU CIRCULATIE
2	Caroseria BB furgon	2		2	Vehiculul având datele prezentate în tabelul A corespunde tipului omologat de Registrul Auto Român conform certificatului de omologare nr. 14217 din 26.07.2016 Producător AUTOMOBILE DACIA S.A. (Reprezentant) Semnătura și ștampila 
3	Marca DACIA	3		3	
4	Tipul Varianta SD/HSDL9/HSDL9G/DUSTER	4		4	
5	Numărul de omologare BFDB1J8611W27E6 2017	5		5	
6	Numărul de identificare UUIHSDL9G59057355	6		6	
7	Masă (Kg) Proprie 1395 totală max. autorizată 1875 Sarcină utilă max. autoriz. 480 Sarcină pe cârugi de remorcă 75 Maximă autorizată pe axe Față 960 Mijloc - Spate 1025 Pe roți de șenilă - Remorcabilă cu disp. de frânare 1500 Remorcabilă fără disp. de frânare 695	7		7	
8	Numărul de locuri total 4 în față 2 pe scaune 4 în picioare -	8		8	OMOLOGARE INDIVIDUALĂ PENTRU CIRCULATIE
9	Dimensiunile de gabarit (mm) L 4315 l 1822 h 1625	9		9	Vehiculul având datele prezentate în tabelul A corespunde reglementărilor privind admiterea în circulație pe drumurile publice. Nr. de înreg. data Localitatea Reprezentant R.A.R. Semnătura și ștampila
10	Tipul Motorului K9K-G6 Serie R046604 Cilindree (cm ³) 1461 Putere max. (kW) / Turație (min ⁻¹) 80/4000 Sursa de energie MOTORINA	10		10	
11	Numărul axelor 2 12 Tracțiunea INTEGRALA	11		12	
13	Dimens. anvelope Față 215/65 R16 98 T sau - Mijloc-spate 215/65 R16 98 T sau -	13		13	
14	Zgomotul (dB(A)) în mers 75 în staționare 78	14		14	
15	Presiunea aerului la cupla de frânare (bar) cu o conductă - cu două conducte -	15		15	
16	Vit. max. constructivă (km/h) 168	16		17	
17	Capacitatea rezervorului (l) 50	17		17	
18	Culoarea NEGRU	18		18	Vehiculul având datele prezentate în tabelul B corespunde reglementărilor privind admiterea în circulație pe drumurile publice. Nr. de înreg. data Localitatea Reprezentant R.A.R. Semnătura și ștampila
19	Data primei înm. / Numărul de înm.	19		19	
Modificări ce nu afectează performanțele și caracteristicile de folosință ale vehiculului CO2:126 g/Km; e2*2007/46*0030*40 Filtu de particule. Masa proprie max. (kg): 1438. H max. cu opt. (mm): 1695		Modificări ce nu afectează performanțele și caracteristicile de folosință ale vehiculului		Modificări ce nu afectează performanțele și caracteristicile de folosință ale vehiculului	
				Vehiculul având datele prezentate în tabelul C corespunde reglementărilor privind admiterea în circulație pe drumurile publice. Nr. de înreg. data Localitatea Reprezentant R.A.R. Semnătura și ștampila	

CARTEA DE IDENTITATE A VEHICULULUI

5 Numărul de înmatriculare					
Deținător		Inspectoratul de poliție al			
Data nașterii (Nr. de înm. la Reg. Com.)		Data înmatriculării			
Adresa		Semnătura și ștampila			
6 Numărul de înmatriculare					
Deținător		Inspectoratul de poliție al			
Data nașterii (Nr. de înm. la Reg. Com.)		Data înmatriculării			
Adresa		Semnătura și ștampila			
Mențiuni					
RADIERI (data, semnătura și ștampila)					
1	2	3	4	5	6

1 Numărul de înmatriculare		AB-20-WAB	
Deținător		Inspectoratul de poliție al	
CONSILIUL JUDEȚEAN ALBA		Data înmatriculării	
Data nașterii 4562583 (Nr. de înm. la Reg. Com.)		Semnătura și ștampila	
Adresa		STR. I. C. BRĂȚIANU, NR. 1 ALBA IULIA, JUD. ALBA	
2 Numărul de înmatriculare			
Deținător		Inspectoratul de poliție al	
Data nașterii (Nr. de înm. la Reg. Com.)		Data înmatriculării	
Adresa		Semnătura și ștampila	
3 Numărul de înmatriculare			
Deținător		Inspectoratul de poliție al	
Data nașterii (Nr. de înm. la Reg. Com.)		Data înmatriculării	
Adresa		Semnătura și ștampila	
4 Numărul de înmatriculare			
Deținător		Inspectoratul de poliție al	
Data nașterii (Nr. de înm. la Reg. Com.)		Data înmatriculării	
Adresa		Semnătura și ștampila	



20 x 1 B



DB 260888

- 2 -

- 3 -



M 0 7 2 4 7 4

A		B		C	
1	Categorie: AUTOUTILITARA N1	1		1	OMOLOGARE DE TIP PENTRU CIRCULAȚIE
2	Caroseria: BB furgon	2		2	Vehiculul având datele prezentate în tabelul A corespunde tipului omologat de Registrul Auto Român conform certificatului de omologare nr. 14217 / 26.07.2016
3	Marca: DACIA	3		3	Producător (Reprezentant): AUTOMOBILE DACIA S.A.
4	Tipul Variantă: SD/HSDL9/HSDL9G/DUSTER	4		4	Semnătura și ștampila: CS CARTE IDENTIFICATIVE 4
5	Numărul de omologare: BFDB1J8611W27E6 2017	5		5	
6	Numărul de identificare: UU1HSDL9G59057360	6		6	
7	Proprrie: 1395 Totală max. autorizată: 1875	7		7	
	Sarcină utilă max. autoriz. 480 Sarcină pe cârligul de remorcare 75				
	Maximă autorizată pe axe: 960 (față) 1025 (spate)				
	Remorcabilă cu disp. de trănora: 1500 Remorcabilă fără disp. de trănora: 695				
8	Numărul de locuri: total 4 în față 2 pe scaune 4 în picioare -	8		8	OMOLOGARE INDIVIDUALĂ PENTRU CIRCULAȚIE
9	Dimensiunile de gabarit (mm): L 4315 lățime 1822 înălțime 1625	9		9	Vehiculul având datele prezentate în tabelul A corespunde reglementărilor privind admiterea în circulație pe drumurile publice.
	Tipul: K9K-G6 Serie: R046678				Nr. de înreg. data
10	Motorul: Cilindree (cm ³): 1461 Putere max. (kW/Turaje (min-1)): 80/4000	10		10	Localitatea.....
	Sursa de energie: MOTORINA				Reprezentant R.A.R.
11	Numărul de axe: 2 Tracțiunea: INTEGRALA	11		11	Semnătura și ștampila
12	Față: 215/65 R16 98 T	12		12	
	Mulțum. față: 215/65 R16 98 T				
13		13		13	
14	Zgomotul (dB(A)) în mers: 75 în staționare: 78	14		14	Vehiculul având datele prezentate în tabelul B corespunde reglementărilor privind admiterea în circulație pe drumurile publice.
15		15		15	Nr. de înreg. data
16	Vit. max. constructivă (km/h): 168	16		16	Localitatea.....
17	Capacitatea rezervorului (l): 50	17		17	Reprezentant R.A.R.
18	Culoarea: NEGRU	18		18	Semnătura și ștampila
19	Data primei înm. / Numărul de înm.:	19		19	
Modificări ce nu afectează performanțele și caracteristicile de folosință ale vehiculului: CO2:126 g/Km; e2*2007/46*0030*40 Filtru de particule. Masa proprie max. (kg): 1438. H max. cu opt. (mm): 1695		Modificări ce nu afectează performanțele și caracteristicile de folosință ale vehiculului		Modificări ce nu afectează performanțele și caracteristicile de folosință ale vehiculului	
				Vehiculul având datele prezentate în tabelul C corespunde reglementărilor privind admiterea în circulație pe drumurile publice.	
				Nr. de înreg. data	
				Localitatea.....	
				Reprezentant R.A.R.	
				Semnătura și ștampila	

CARTEA DE IDENTITATE A VEHICULULUI

5 Numărul de înmatriculare					
Deținător		Inspectoratul de poliție al			
Data nașterii (Nr. de înm. la Reg. Com.)		Data înmatriculării			
Adresa		Semnătura și ștampila			
6 Numărul de înmatriculare					
Deținător		Inspectoratul de poliție al			
Data nașterii (Nr. de înm. la Reg. Com.)		Data înmatriculării			
Adresa		Semnătura și ștampila			
Mențiuni					
RADIERI (data, semnătura și ștampila)					
1	2	3	4	5	6

1 Numărul de înmatriculare AB-31-WAB			
Deținător CONSILIUL JUDEȚEAN ALBA		Inspectoratul de poliție al	
Data nașterii 4562583 (Nr. de înm. la Reg. Com.)		Data înmatriculării	
Adresa STR. I. C. BRĂȚIANU, NR. 1 ALBA IULIA, JUD. ALBA		Semnătura și ștampila	
2 Numărul de înmatriculare			
Deținător		Inspectoratul de poliție al	
Data nașterii (Nr. de înm. la Reg. Com.)		Data înmatriculării	
Adresa		Semnătura și ștampila	
3 Numărul de înmatriculare			
Deținător		Inspectoratul de poliție al	
Data nașterii (Nr. de înm. la Reg. Com.)		Data înmatriculării	
Adresa		Semnătura și ștampila	
4 Numărul de înmatriculare			
Deținător		Inspectoratul de poliție al	
Data nașterii (Nr. de înm. la Reg. Com.)		Data înmatriculării	
Adresa		Semnătura și ștampila	

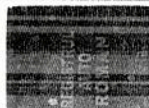

31XAB



M 0 7 2 4 8 2

08 260886 -2-

- 3 -

A		B		C		
1	Categoria AUTOUTILITARA N1	1		OMOLOGARE DE TIP PENTRU CIRCULAȚIE		
2	Caroseria BB furgon	2		Vehiculul având datele prezentate în tabelul A corespunde tipului omologat de Registrul Auto Român conform certificatului de omologare nr. 14217 din 26.07.2016		
3	Marca DACIA	3		Producător (Reprezentant) AUTOMOBILE DACIA S.A. R.T.E.		
4	Tipul Variantei SD/HSDL9/HSDL9G/DUSTER	4		Semnătura și ștampila		
5	Numărul de omologare BFDBIJ8611W27E6 2017	5		OMOLOGARE INDIVIDUALĂ PENTRU CIRCULAȚIE		
6	Numărul de identificare UU1HSDL9G59057357	6		Vehiculul având datele prezentate în tabelul A corespunde reglementărilor privind admiterea în circulație pe drumurile publice.		
7	Proprie 1395	7		Nr. de înreg. data		
	Sarcină utilă max. autoriz. 480			Sarcină pe cârligul de remorcare 75	Localitatea	
	Maximă autorizată pe axe			Mijloc -	Reprezentant R.A.R.	
	Remorcabilă cu disp. de frânare 1500			Remorcabilă fără disp. de frânare 695	Semnătura și ștampila	
8	Numărul de locuri total 4	8		Vehiculul având datele prezentate în tabelul B corespunde reglementărilor privind admiterea în circulație pe drumurile publice.		
9	Dimensiunile de gabarit (mm)	9		Nr. de înreg. data		
10	Tipul K9K-G6	10		Localitatea		
	Serie R046473			Reprezentant R.A.R.		
11	Cilindree (cm ³) 1461	11		Semnătura și ștampila		
	Putere max. (kW) / Turaj (min-1) 80/4000			Vehiculul având datele prezentate în tabelul C corespunde reglementărilor privind admiterea în circulație pe drumurile publice.		
12	Sursa de energie MOTORINA	12		Nr. de înreg. data		
13	Numărul axelor 2	13		Localitatea		
	Tracțiunea INTEGRALA			Reprezentant R.A.R.		
14	Față 215/65 R16 98 T	14		Semnătura și ștampila		
	Mijloc-spate 215/65 R16 98 T			Vehiculul având datele prezentate în tabelul B corespunde reglementărilor privind admiterea în circulație pe drumurile publice.		
15	Zgomotul (dB(A)) în mers 75	15		Nr. de înreg. data		
16	Presiunea aerului la cupla de frânare (bar) cu o conductă -	16		Localitatea		
	cu două conducte -			Reprezentant R.A.R.		
17	Vit. max. constructivă (km/h) 168	17		Semnătura și ștampila		
18	Capacitatea rezervorului (l) 50	18		Vehiculul având datele prezentate în tabelul C corespunde reglementărilor privind admiterea în circulație pe drumurile publice.		
19	Culoarea NEGRU	19		Nr. de înreg. data		
19	Data primei înm. / Numărul de înm.	19		Localitatea		
Modificări ce nu afectează performanțele și caracteristicile de folosință ale vehiculului CO2: 126 g/Km; e2*2007/46*0030*40 Filtru de particule. Masa proprie max. (kg): 1438. H max. cu opt. (mm): 1695		Modificări ce nu afectează performanțele și caracteristicile de folosință ale vehiculului		Modificări ce nu afectează performanțele și caracteristicile de folosință ale vehiculului		

CARTEA DE IDENTITATE A VEHICULULUI

5 Numărul de înmatriculare					
Deținător		Inspectoratul de poliție al			
Data nașterii (Nr. de inm. la Reg. Com.)		Data înmatriculării			
Adresa		Semnătura și stampila			
6 Numărul de înmatriculare					
Deținător		Inspectoratul de poliție al			
Data nașterii (Nr. de inm. la Reg. Com.)		Data înmatriculării			
Adresa		Semnătura și stampila			
Mențiuni					
RADIERI (data, semnătura și ștampila)					
1	2	3	4	5	6

1 Numărul de înmatriculare		AB-71-WPY			
Deținător		CONSILIUL JUDETEAN ALBA		Inspectoratul de poliție al	
Data nașterii (Nr. de inm. la Reg. Com.)		04562583		JUD ALBA	
Adresa		Alba Iulia		Data înmatriculării	
Str. ION I.C.Brătianunr.1				05.10.2012	
				Semnătura și stampila	
2 Numărul de înmatriculare					
Deținător		Inspectoratul de poliție al			
Data nașterii (Nr. de inm. la Reg. Com.)		Data înmatriculării			
Adresa		Semnătura și stampila			
3 Numărul de înmatriculare					
Deținător		Inspectoratul de poliție al			
Data nașterii (Nr. de inm. la Reg. Com.)		Data înmatriculării			
Adresa		Semnătura și stampila			
4 Numărul de înmatriculare					
Deținător		Inspectoratul de poliție al			
Data nașterii (Nr. de inm. la Reg. Com.)		Data înmatriculării			
Adresa		Semnătura și stampila			





A		B	
1	Categoria AUTOTURISM M1	1	AUTOVEHICUL SPECIAL N1
2	Carosena AC break	2	SG laborator
3	Marca DACIA	3	DACIA
4	Tipul variantelor SD/HSDAC/HSDACN/DUSTER	4	SD/HSDAC/OKR045/DUSTER
5	Numărul de omologare Anul fabricației ACDA1G3511W12E5 / 2012	5	S6DA1K1A11R72E5/2012
6	Numărul de identificare UU1HSDACN46792729	6	UU1HSDACN46792729
7	Masele (kg)	7	
	Proprie 1415 Totală max. autorizată 1844		1425 1844
	Sarcină utilă max. autorizată 429 Sarcină pe cârugi de remorcare 75		419
	Masă auto-rizată pe axo		970
Spate 960 Pe roți de servit	960		
Remorcabilă cu disp. de frânare 1500 Remorcabilă fără disp. de frânare 680	1500 680		
8	Numărul de locuri total 5 în față 2 pe scaune 5 în picioare	8	4 2 4 0
9	Dimensiunile de gabarit (mm) L 4315 l 1822 h 1625	9	4315 1822 1695
10	Motorul	10	
	Tipul K9K-J8 Sere D071821		K9K-J8 D071821
	Căldură (cm ³) 1461 Putere max. (kW) Turană (min-1) 81 / 4000		1461 80 / 4000
Sursa de energie MOTORINA	MOTORINA		
11	Numărul axelor 2 12 Tracțiunea INTEGRALA	11	2 12 INTEGRALA
	Față 215/65 R16 98 T		215/65R16 98T
	Mijloc-spate sau 215/65 R16 98 T		215/65R16 98T
13	Dimens. anvelopelor	13	
	Față 215/65 R16 98 T		215/65R16 98T
	Mijloc-spate sau 215/65 R16 98 T		215/65R16 98T
14	Zgomotul (dB(A)) în mers 74 în staționare 79	14	0 0
15	Presiunea aerului la cupla de frânare (bar) cu o conductă cu două conducte	15	
16	Vit. max. constructivă (km/h) 168 17 Capacitatea rezervorului (l) 50	16	168 50
18	Culoarea ALBASTRU	18	ALBASTRU
19	Data primei înm./ Numărul de înm. ALBASTRU	19	
Modificări ce nu afectează performanțele și caracteristicile de folosință ale vehiculului C02:137 g/Km; e2*2001/116*0314*51 Filtru de particule. H max. cu opt. (mm): 1695.		Modificări ce nu afectează performanțele și caracteristicile de folosință ale vehiculului FILTRU DE PARTICULE MASA MAX. TEHN. ADM. A ANS (KG): 3344 B1/001680745/23-07-2012	



C		OMOLOGARE DE TIP PENTRU CIRCULAȚIE	
1		Vehiculul având datele prezentate în tabelul A corespunde tipului omologat de Registrul Auto Român conform certificatului de omologare nr. 10797 din 17/01/2012 .	
2		Producător (Reprezentant)..... AUTOMOBILE DACIA S.A.	
3		Semnătura și ștampila	
4			
5			
6			
7			
8		OMOLOGARE INDIVIDUALĂ PENTRU CIRCULAȚIE	
9		Vehiculul având datele prezentate în tabelul A corespunde reglementărilor privind admiterea în circulație pe drumurile publice.	
10		Nr. de înreg. data	
11		Localitatea.....	
12		Reprezentant R.A.R.	
13		Semnătura și ștampila	
14		Vehiculul având datele prezentate în tabelul B corespunde reglementărilor privind admiterea în circulație pe drumurile publice.	
15		Nr. de înreg. 001680745 data 23-07-2012	
16		Localitatea..... BUCUREȘTI	
17		Reprezentant R.A.R. B1	
18		Semnătura și ștampila	
19			
Modificări ce nu afectează performanțele și caracteristicile de folosință ale vehiculului		Modificări ce nu afectează performanțele și caracteristicile de folosință ale vehiculului	
		Vehiculul având datele prezentate în tabelul C corespunde reglementărilor privind admiterea în circulație pe drumurile publice. Nr. de înreg. data	
		Localitatea.....	
		Reprezentant R.A.R.	
		Semnătura și ștampila	

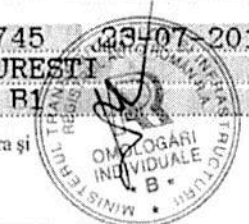

CARTEA DE IDENTITATE A VEHICULULUI

5 Numărul de înmatriculare					
Deținător		Inspectoratul de poliție al			
Data nașterii (Nr. de înm. la Reg. Com.)		Data înmatriculării			
Adresa		Semnătura și stampila			
6 Numărul de înmatriculare					
Deținător		Inspectoratul de poliție al			
Data nașterii (Nr. de înm. la Reg. Com.)		Data înmatriculării			
Adresa		Semnătura și stampila			
Mențiuni					
RADIERI (data, semnătura și stampila)					
1	2	3	4	5	6

1 Numărul de înmatriculare		AB-08-HYX			
Deținător		CONSILIUL JUDEȚEAN ALBA		Inspectoratul de poliție al JUD. ALBA	
Data nașterii (Nr. de înm. la Reg. Com.)		4562583		Data înmatriculării	
Adresa		ALBA IULIA, Str. I. C. BRATTIANU, nr. 1 JUD. ALBA			
		Semnătura și stampila 			
2 Numărul de înmatriculare					
Deținător		Inspectoratul de poliție al			
Data nașterii (Nr. de înm. la Reg. Com.)		Data înmatriculării			
Adresa		Semnătura și stampila			
3 Numărul de înmatriculare					
Deținător		Inspectoratul de poliție al			
Data nașterii (Nr. de înm. la Reg. Com.)		Data înmatriculării			
Adresa		Semnătura și stampila			
4 Numărul de înmatriculare					
Deținător		Inspectoratul de poliție al			
Data nașterii (Nr. de înm. la Reg. Com.)		Data înmatriculării			
Adresa		Semnătura și stampila			

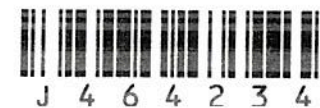



05 870276

- 3 -



J 4 6 4 2 3 4

A				B				C			
1	Categorie	AUTOUTILITARA NTG		1				1	OMOLOGARE DE TIP PENTRU CIRCULATIE		
2	Caroseria	BA suprastructura deschisa		2				2	Vehiculul având datele prezentate în tabelul A corespunde tipului omologat de Registrul Auto Român conform certificatului de omologare nr. 10631 din 27/10/2011		
3	Marca	TOYOTA		3				3	Producător (Reprezentant)..... TOYOTA ROMANIA S.R.L.		
4	Tipul Varianta	N2(EU,TSAM)/KUN25(P)/KUN25L-PRMSHW(1B)/HILUX		4				4			
5	Numărul de identificare	B11D271E11WA1E5 / 2012		5				5	OMOLOGARE INDIVIDUALĂ PENTRU CIRCULATIE		
6	Numărul de identificare	AHTFR29G907035075		6				6	Vehiculul având datele prezentate în tabelul A corespunde reglementărilor privind admiterea în circulație pe drumurile publice.		
7	Masele (kg)	Proprie	2030	Totală max. autorizată	2690		7				
		Sarcină utilă max. autoriz.	660	Sarcină pe câștigul de ramarcarare	100						
		Maximă autorizată pe axe	Față 1280 Spate 1600	Miloc	Pe rola de senilă						
8	Remorcabila cu disp. de frânare	2500		Remorcabila fără disp. de frânare	750		8				
8	Numărul de locuri	total 5	in față 2	pe scaune 5	in picioare		8				
9	Dimensiunile de gabari (mm)	L 5260	I 1835	lt 1850			9				
10	Motorul	Tipul	2KD-FTV		Serie	5886881		10			
		Cilindree (cm ³)	2494	Puterea max. (kW) / Turatie (min-1)	106 / 3400						
	Sursa de energie	MOTORINA									
11	Numărul axelor	2		12	Tracțiunea INTEGRALA		11				
13	Dimensiunile anvelopelor	Față	255/70 R15C 112/110 S					13			
		Spate	255/70 R15C 112/110 S								
		Miloc	255/70 R15C 112/110 S								
14	Zgomotul (dB(A))	in mers 73	in staționare 78					14			
15	Presiunea aerului la cupla de frânare (bar)	cu o conductă	cu două conducte					15			
16	Vit max constructivă (km/h)	170		17	Capacitatea rezervorului (l) 80		16				
18	Culoarea	GRI					18				
19	Data primei înm. / Numărul de înm.						19				
Modificări ce nu afectează performanțele și caracteristicile de folosință ale vehiculului CO2:194 g/Km; e11*2007/46*0148*01 Filtru de particule. Cod motor poansonat: 2KD.				Modificări ce nu afectează performanțele și caracteristicile de folosință ale vehiculului				Modificări ce nu afectează performanțele și caracteristicile de folosință ale vehiculului			
								Vehiculul având datele prezentate în tabelul C corespunde reglementărilor privind admiterea în circulație pe drumurile publice. Nr. de înreg. data Localitatea Reprezentant R.A.R. Semnătura și ștampila			